Comuni digitali e protezione sociale dei dati

Antonio Casilli

- **La protezione sociale dei dati è un concetto che cerca di prendere in conto i dati in quanto produzione sociale**
- **Appropriati/espropriati da aziende private di nuovo tipo (piattaforme)**
- **Trasformati in valore non ridistribuito (o inegualmente distribuito) ai produttori dei dati stessi**

entreprendre communs
http://encommuns.com

Projet de recherche EnCommuns

Laura Aufrère
Doctorante au Centre d'Économie de Paris Nord (UMR CNRS 7234-CEPN). Université Paris 13 – Sorbonne Paris Cité.

Lionel Maurel

Juriste et bibliothécaire. Auteur du blog S.I.Lex. Co-fondateur de SavoirsCom1. Membre de la Quadrature du Net.

Pour une protection sociale des données personnelles

Texte mis à disposition sous licence CC-BY-SA 4.0

Février 2018
WP 10

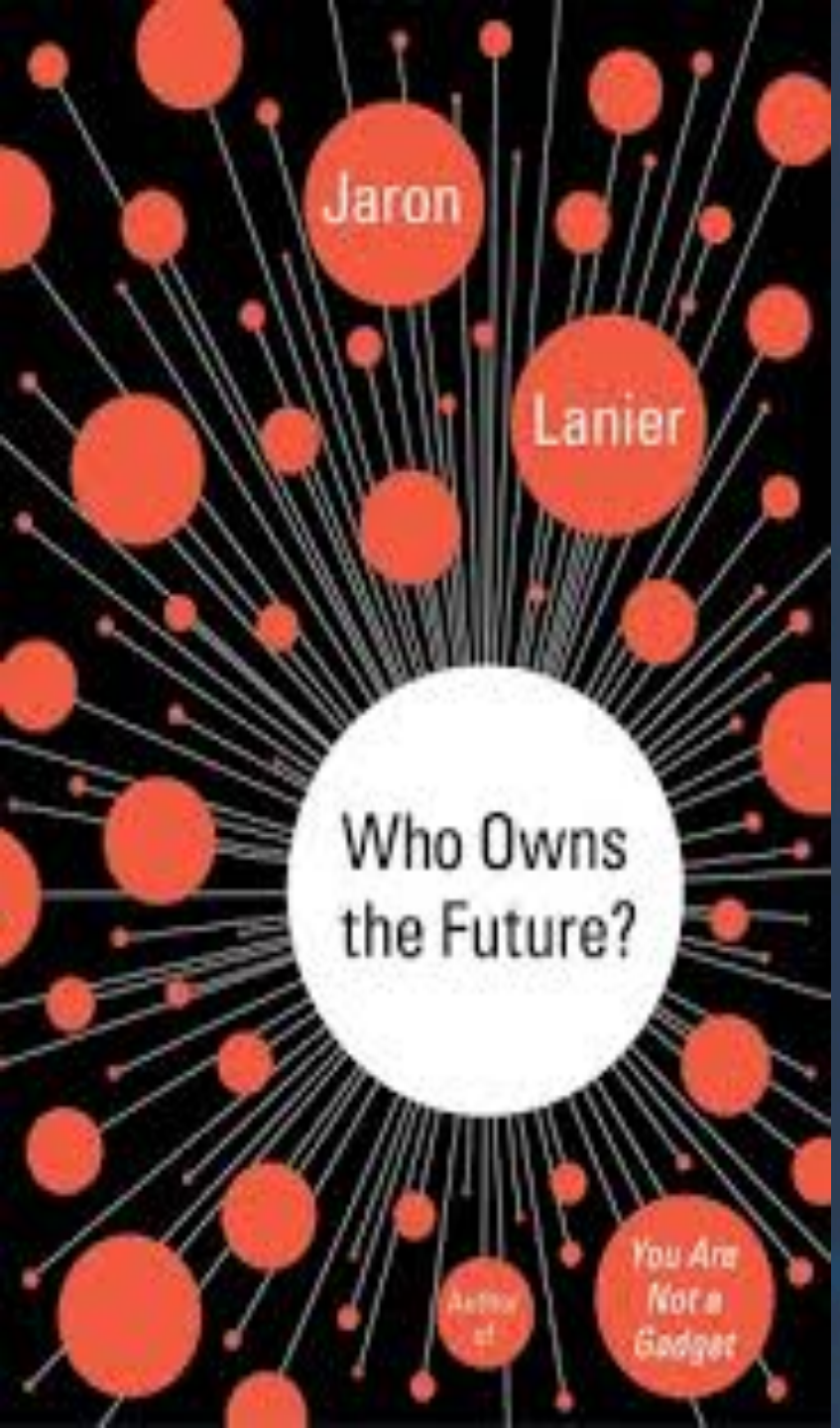

< RETOUR

TÉLÉCHARGER LE RAPPORT EN FRANÇAIS | DOWNLOAD THE RE

RÉVOLUTION NUMÉRIQUE

Mes data sont à moi.

2 MIN

Aujourd'hui, qui n'accepte pas quotidiennement des dizaines de termes et conditions en cliquant passivement sur « ok » ? Qui parvient encore à échapper aux innombrables *cookies* qui scrutent nos ordinateurs ?

Nous sommes devenus les premiers complices de la dépossession de nos données personnelles. Pourtant, nous n retirons pas la moindre rémunération directe de cette matière première que nous fournissons. Et pour cause, la monétisatio de nos données constitue la principale source de rémunératio de plateformes comme les GAFA. L'apparente gratuité des

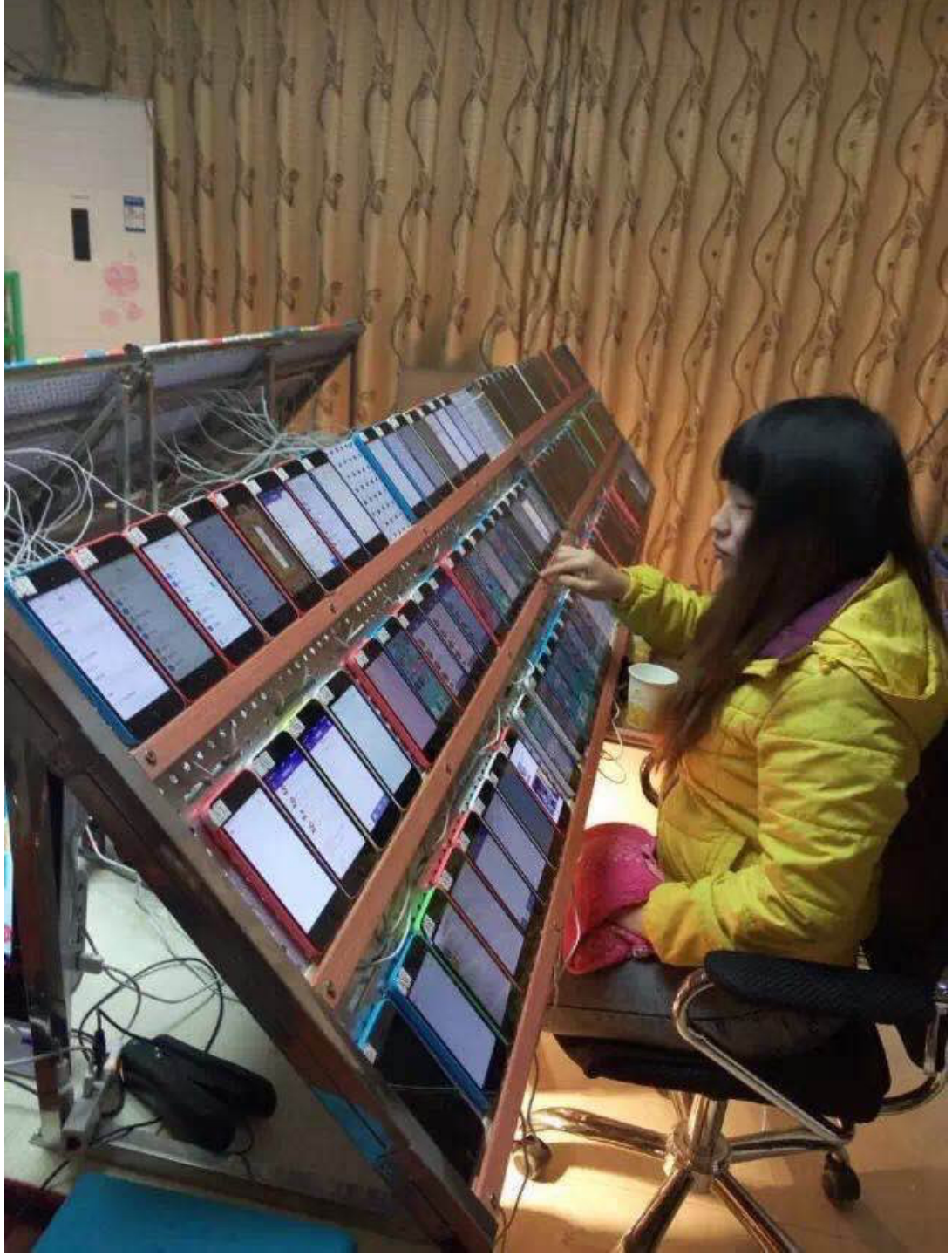

Ma cosa sono i dati per noi ?

- Dati che si riferiscono alla persona
- Dati volontariamente forniti a una piattaforma
- Dati inferiti (metadati)
- Dati preparati (« strutturati »)
- Dati relativi a transazioni
- Dati calcolati
- Dati « appresi » (reCAPTCHA)
- Corpus linguistici
- Dati pubblici non aperti
- Dati aperti

E cosa sono i dati per « loro »?

- Per metriche di servizi utilizzati
- Per targeting pubblicitario
- Per profilazione
- Per analisi finanziarie
- Per analisi sanitarie
- Rating personale

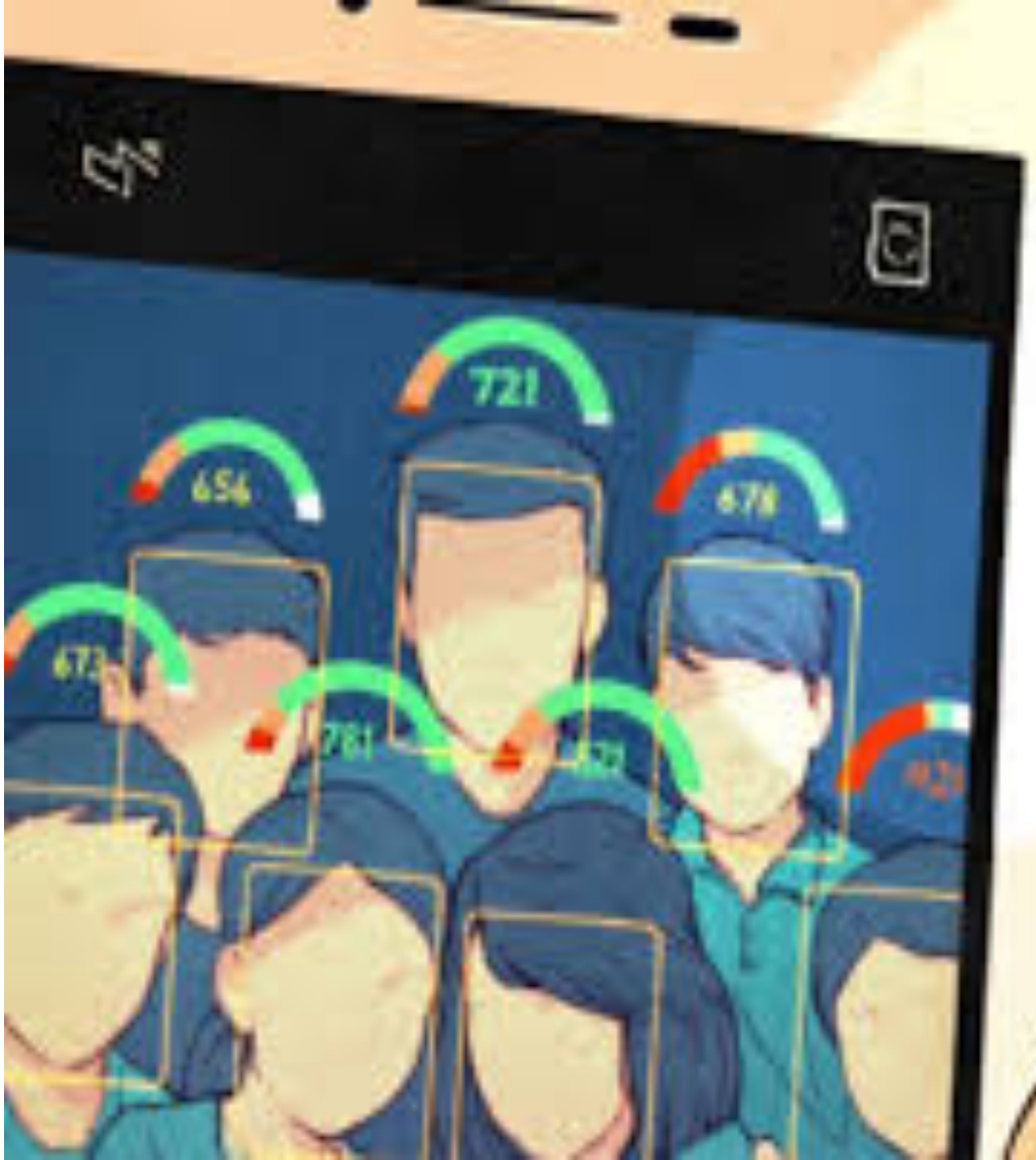

Dati “personali”: un’entità collettiva

- **La proposta di una « protezione sociale dei dati » parte dal riconoscimento del fatto che, nel contesto tecnologico attuale, « non c’è niente di più socializzato di un dato personale ».**
- **Come implementare un’architettura redistributiva del valore che prenda in conto questa dimensione sociale dei dati ?**

Access to Resource	Withdraw from Resource	Management	Exclusion	Alienation
-the right to enter a defined physical property	the right to obtain products of a resource	the right to regulate internal use and transform the resource by making improvements	the right to determine who will have an access right and how right may be transferred	the right to sell or lease some or all rights

A che livello situarsi?

- A che livello deve compiersi questa negoziazione nel momento in cui una piattaforma arriva in una comunità ?
  - Locale (un quartiere, una comunità, una città, una regione) ? (v. Uber)
  - Nazionale (le piattaforme negoziano con i governi ?) (v. Facebook Irlanda)
  - A livello internazionale ? (v. proposte di patrimolizzazione dell'index di Google e gestione Unesco)

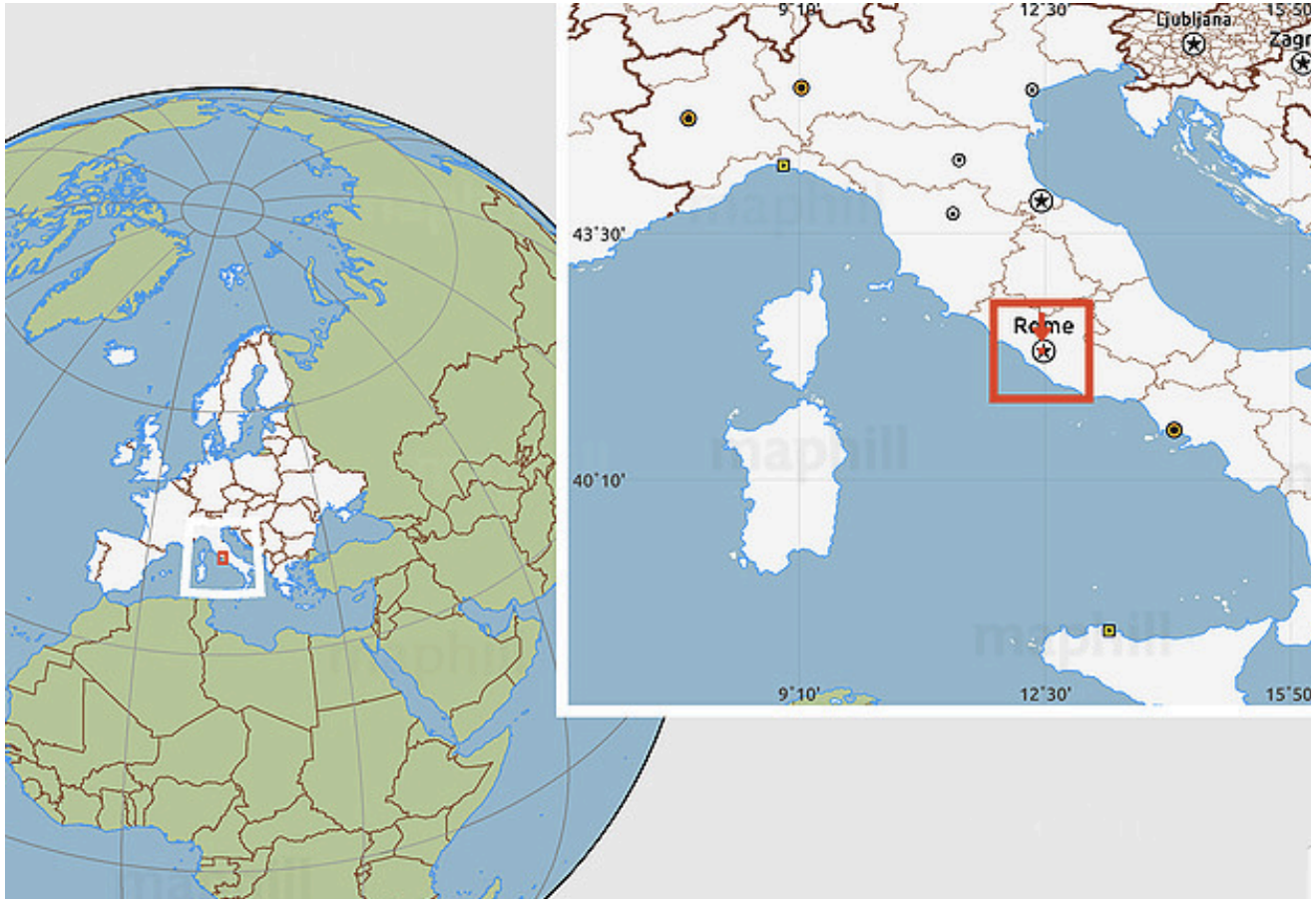

A che livello situarsi?

- Dipende dal tipo di dati
- Dipende dal tipo di app
- Dipende dal tipo di rischi associati alla negoziazione

Rischi globali

- Rischio di deficit di cittadinanza attiva (chi partecipa? Chi decide? Hijacking da parte dei decisori locali?
- Anche il design e la potenza di calcolo devono essere oggetto di negoziazione (altrimenti le soluzioni proprietarie saranno sempre le più performanti)
- Pericolo di « espertizzazione » della decisione (questo solleva l’argomento dell’educazione)

Rischi locali

- Se la negoziazione si situa a livello locale :
  - Asimmetria di potere di negoziazione
  - Interessi economici
  - Lessons learned da lotte per i commons naturali o contro la privatizzazione di servizi pubblici

Sfide future

- **Necessità di tutela collettiva (come per gl infortuni del lavoro) per non lasciare che i cittadini siano soli di fronte ai rischi che emergono**
  - **Sindacati (sindacati di dati)**
  - **Protezione di natura associativa**
  - **Regolazione**

Sfide future

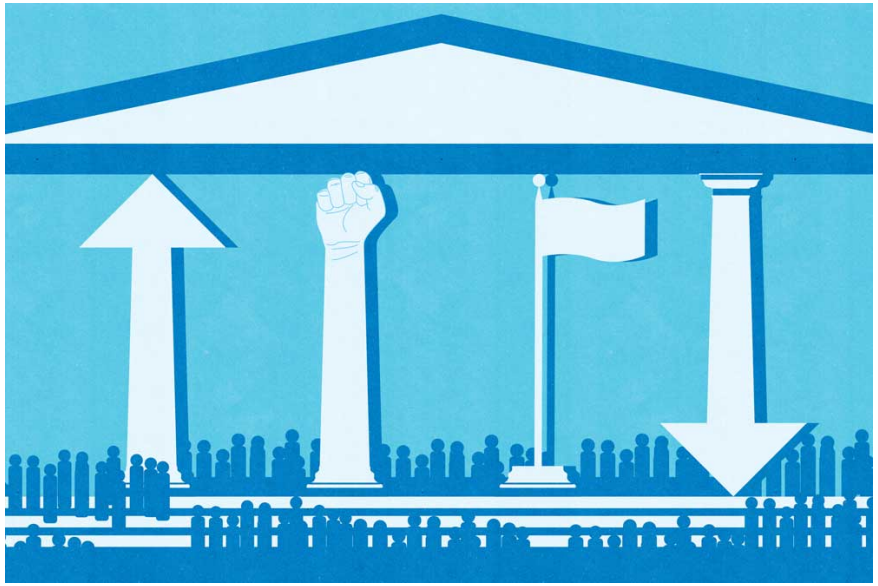

- **Incitare l'emergenza di istituzioni legate alla protezione sociale di nuovo tipo (a qualunque livello si situi la negoziazione)**
- **Esempi storici: la previdenza sociale, l'ispettorato del lavoro…**

Grazie!

(..e grazie ai partecipanti del tavolo ”commons e dati” del Nexa Fellows Weekend 2018)